

HEALTHIFIER
SCIENCE-BASED HEALTHCARE

Infodemie... în farmacie! De unde ne luăm informațiile despre medicamente?

Farm. Andreea Nițescu

21 august 2020

CUPRINS

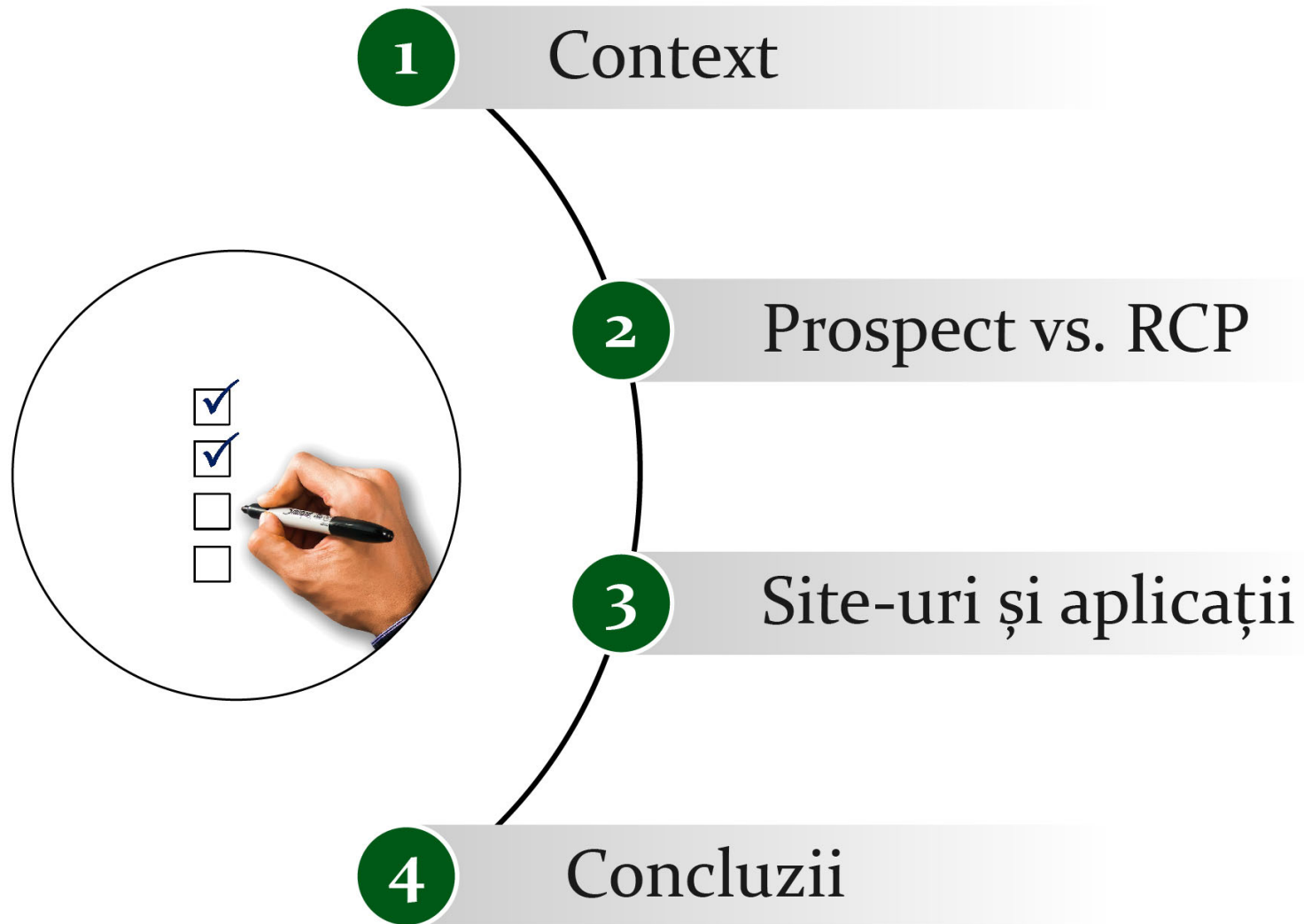

CONTEXT

Când am nevoie de o informație în legătură cu un medicament, accesez:

■ Prospectul ■ RCP-ul ■ Prospectul + RCP-ul

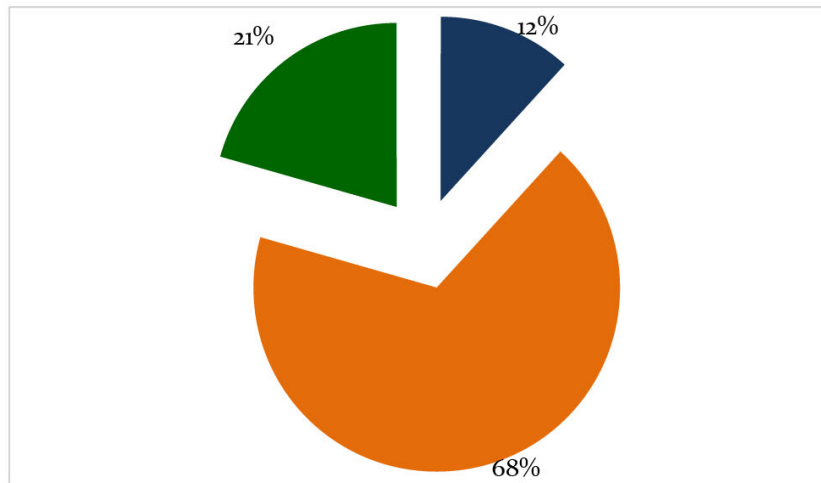

Asistenți de farmacie (N=34)

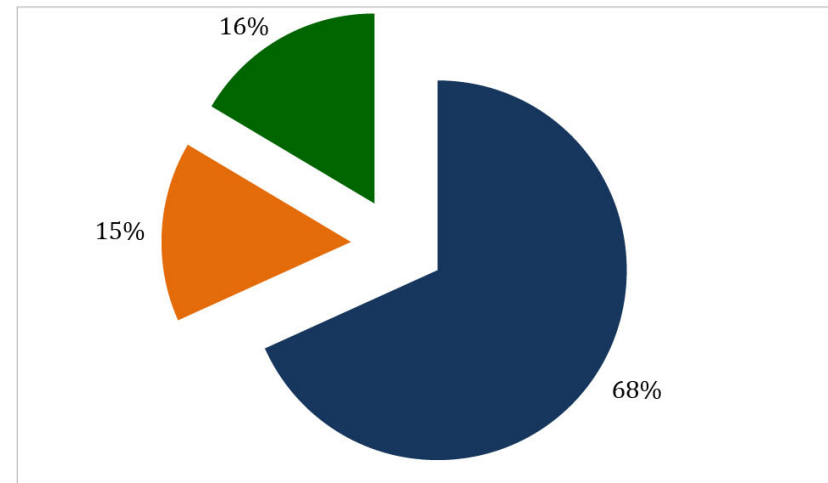

Farmacисти (N=171)

PROSPECT VERSUS RCP

Structura prospectului

Ce este și pentru ce se utilizează?

Nu luați

Ce trebuie să știți înainte să luați?

Aveți deosebită grijă când utilizați

Cum să luați?

Utilizarea altor medicamente

Reacții adverse posibile

Utilizarea cu alimente și băuturi

Cum se păstrează?

Sarcina, alăptarea și fertilitatea

Informații suplimentare

Conducerea vehiculelor și

folosirea utilajelor

Informații importante privind

unele componente

PROSPECT VERSUS RCP

Structura RCP-ului

Denumirea comercială a medicamentului	Compoziția calitativă și cantitativă	Formă farmaceutică
Date clinice	Proprietăți farmacologice	Proprietăți farmaceutice
Indicații terapeutice Doze și mod de administrare Contraindicații Atenționări și precauții Interacțiuni Fertilitatea, sarcina și alăptarea Efecte asupra capacității de a conduce Reacții adverse Supradozaj	Proprietăți farmacodinamice Proprietăți farmacocinetice Date preclinice de siguranță	Lista excipienților Incompatibilități Perioada de valabilitate Precauții speciale pentru păstrare Natura și conținutul ambalajului Precauții speciale pentru eliminarea reziduurilor

PROSPECT VERSUS RCP

Nurofen Express 200 mg capsule moi

RCP	Ibuprofen (ca și alte AINS) trebuie utilizat cu precauție în combinație cu:	Efecte posibile:
	<u>Antihipertensive (inhibitori ai ECA, blocante ale receptorilor beta și antagoniști ai angiotensinei II) și diuretice:</u>	AINS pot reduce efectul diureticelor și al altor medicamente antihipertensive. La anumiți pacienți cu funcție renală compromisă (de exemplu, pacienți deshidratați sau pacienți vârstnici cu funcție renală compromisă), administrarea concomitentă a unui inhibitor al ECA, a unor blocante ale receptorilor beta sau a unor antagoniști ai angiotensinei II cu medicamente care inhibă ciclooxigenaza poate determina deteriorarea suplimentară a funcției renale, incluzând insuficiența renală acută, care este, de regulă, reversibilă. În consecință, această asociere trebuie utilizată cu precauție, mai ales la vârstnici. Pacienții trebuie hidratați corespunzător, iar după inițializarea terapiei concomitente și ulterior periodic, trebuie avută în vedere monitorizarea funcției renale. Diureticele cresc riscul de nefrotoxicitate al AINS.
Prospect	Alte medicamente pot influența sau pot fi influențate de tratamentul cu Nurofen Express. De aceea, întotdeauna trebuie să discutați cu medicul dumneavoastră sau cu farmacistul înainte de a utiliza Nurofen Express împreună cu alte medicamente.	
	medicamente pentru tensiunea arterială mare și diuretice	deoarece ibuprofenul poate diminua efectele acestor medicamente și poate exista un posibil risc crescut de afectare a rinichilor

PROSPECT VERSUS RCP

Cipro-Inf 2 mg/ml soluție perfuzabilă

RCP	Indicații		Doza zilnică în mg	Durata totală a tratamentului (inclusiv trecerea la terapia orală cât mai curând posibil)
	Infecții ale tractului urinar	Pielonefrită necomplicată și complicată	400 mg de două ori pe zi până la 400 mg de trei ori pe zi	7 până la 21 zile; poate fi continuat pentru mai mult de 21 zile în unele circumstanțe specifice (cum sunt abcesele)
		Prostatită	400 mg de două ori pe zi până la 400 mg de trei ori pe zi	2 - 4 săptămâni (acută)

Prospect	<p>Ciprofloxacina se administrează lent în perfuzie venoasă, timp de 30-60 minute.</p> <p>Medicul dumneavoastră va calcula doza de Cipro Inf și cât trebuie să dureze tratamentul. Aceasta va depinde de tipul infecției pe care o aveți.</p> <p>Adulți și vârstnici</p> <p>Doza uzuală este de 400 mg de 2 sau 3 ori pe zi. Dacă aveți boli de rinichi severe, medicul dumneavoastră poate reduce dozele.</p> <p>Tratamentul durează de obicei între 7 și 14 zile, dar poate fi mai îndelungat în cazul infecțiilor severe.</p>
----------	---

PROSPECT VERSUS RCP

Prospect

- limbaj accesibil
- informații **sumare** cu privire la conduita terapeutică

RCP

- limbaj de **specialitate**
- informații complete cu privire la conduita terapeutică

SITE-URI ȘI APLICAȚII

Site-ul ANMMDM

www.anm.ro

Agentia Națională a Medicamentului
și a Dispozitivelor Medicale din România

AGENȚIE ▾ COVID-19 ▾ **MEDICAMENTE DE UZ UMAN ▾** DISPOZITIVE MEDICALE ▾ INFORMAȚII DE INTERES PUBLIC ▾ CONTACT ▾ EN

Medicamente de uz uman

Dispozitive medicale

COVID-19
Anunțuri importante

COVID-19
Informații studii clinice

Informații
despre nitrozamine
pentru DAPP

SITE-URI ȘI APLICAȚII

Site-ul ANMMDM

www.anm.ro

Agencia Națională a Medicamentului și a Dispozitivelor Medicale din România

AGENȚIE ▾ COVID-19 ▾ MEDICAMENTE DE UZ UMAN ▾ DISPOZITIVE MEDICALE ▾ INFORMAȚII DE INTERES PUBLIC ▾ CONTACT ▾ EN

Anunturi importante – Medicamente de uz uman	Legislatie – Medicamente de uz uman	Formulare si tarife – Medicamente de uz uman	Autorizare Medicamente
Informatii despre nitrozamine pentru DAPP	Autorizatii de import paralel	Evaluare Tehnologii Medicale	Studii Clinice
Tratamente de ultima instanta	Farmacovigilenta	Raporteaza o reactie adversa	Comunicari directe catre profesionistii din domeniul sanatatii
Transmite o sesizare privind calitatea unui medicament	Informeaza despre lipsa unui medicament	Inspectie Farmaceutica	Publicitate
Lizibilitate	Termeni standard	Notificari livrari intracomunitare	Notificari discontinuitate medicamente
Serializare	Sponsorizari – Medicamente de uz uman	Nomenclatorul medicamentelor de uz uman	

SITE-URI ȘI APLICAȚII

Site-ul ANMDM

www.anm.ro

www.anm.ro/medicamente-de-uz-uman/nomenclatorul-medicamentelor-de-uz-uman/

ANMDMR - Nomenclatorul medicamentelor pentru uz uman

Lista medicamentelor din NOMENCLATOR

Actualizat în 31.07.2020

Căutare Anulare filtru Legendă Descarcă Varianta Excel

1 2 3 ... 1635

	Denumire comercială ▲	DCI	Forma farmaceutică	Cod ATC	Cod CIM	Firma / țara deținătoare APP	●	★	△	□	#
Detalii	5 - FLUOROURACIL EBEWE 50mg/ml	FLUOROURACILUM	CONC. PT. SOL. INJ./PERF.	L01BC02	W43451001	EBEWE PHARMA GES.M.B.H. NFG. KG - AUSTRIA					
Detalii	5 - FLUOROURACIL EBEWE 50mg/ml	FLUOROURACILUM	CONC. PT. SOL. INJ./PERF.	L01BC02	W43451002	EBEWE PHARMA GES.M.B.H. NFG. KG - AUSTRIA					
Detalii	5 - FLUOROURACIL EBEWE 50mg/ml	FLUOROURACILUM	CONC. PT. SOL. INJ./PERF.	L01BC02	W43451003	EBEWE PHARMA GES.M.B.H. NFG. KG - AUSTRIA					
Detalii	5 - FLUOROURACIL EBEWE 50mg/ml	FLUOROURACILUM	CONC. PT. SOL. INJ./PERF.	L01BC02	W43451004	EBEWE PHARMA GES.M.B.H. NFG. KG - AUSTRIA					
Detalii	5 - FLUOROURACIL EBEWE 50mg/ml	FLUOROURACILUM	CONC. PT. SOL. INJ./PERF.	L01BC02	W43451005	EBEWE PHARMA GES.M.B.H. NFG. KG - AUSTRIA					
Detalii	5 - FLUOROURACIL EBEWE 50mg/ml	FLUOROURACILUM	CONC. PT. SOL. INJ./PERF.	L01BC02	W43451006	EBEWE PHARMA GES.M.B.H. NFG. KG - AUSTRIA					
Detalii	ABACAVIR ALUROBINDO 300mg	ABACAVIRUM	COMPR. FILM.	J05AE06	W66672001	ALUROBINDO PHARMA					

SITE-URI ȘI APLICAȚII

Site-ul ANMDM

www.anm.ro

Lista medica

Actualizat în 31.07.

← 1 2 3

Denumire comercială	NUROFEN 200 mg
DCI	IBUPROFENUM
Forma farmaceutică	DRAJ.
Concentrația	200mg
Cod ATC	M01AE01
Ațiune terapeutică	ANTIINFLAMATOARE SI ANTIREUMATICE NESTEROIDIENE DERIVATI DE ACID PROPIONIC
Prescripție	OTC
Ambalaj	Cutie cu 1 blister PVC/Al x 6 draj.
Volum ambalaj	
Valabilitate ambalaj	3 ani
Cod CIM	W66069001
Firma / țara producătoare APP	RECKITT BENCKISER HEALTHCARE INTERNATIONAL LIMITED - MAREA BRITANIE
Firma / țara deținătoare APP	RECKITT BENCKISER (ROMÂNIA) SRL - ROMANIA
Nr. / data autorizării APP	8883/2016/01
Rezumat caracteristici produs	vizualizare în pagină nouă
Prospect	vizualizare în pagină nouă
Ambalaj	vizualizare în pagină nouă

Închide

★ ▲ □ #

ROMANIA

SITE-URI ȘI APLICAȚII

Lista Medicamentelor Mediatelly <https://mediately.co/ro/drugs>

Mediatelly [Medicamente](#) [ATC](#) [ICD-10](#) [Instrumente](#) [Logare](#) [Română](#)

 **Mediatelly**
Lista Medicamentelor

Căutare după numele medicamentului sau substanța activă

Știri [Aplicația care centralizează toate medicamentele înregistrate în România Surse: ANMDM, CNAS, EMA](#)

SCHIMBARE ÎN INDICAȚII KEYTRUDA 25 mg/ml CONC. PT. SOL. PERF., 50 mg PULB. PT. CONC. PT. SOL. PERF. PEMBROLIZUMABUM	SCHIMBARE ÎN INDICAȚII CYRAMZA 10 mg/ml CONC. PT. SOL. PERF. RAMUCIRUMABUM	SCHIMBARE ÎN DOZARE CYRAMZA 10 mg/ml CONC. PT. SOL. PERF. RAMUCIRUMABUM	SCHIMBARE ÎN DOZARE VICTOZA 6 mg/ml SOL. INJ. IN STILO INJECTOR PREUMPLUT LIRAGLUTIDUM
---	---	--	--

 [Download on the App Store](#)  [NA VOLJOV Google Play](#)

[Suport tehnic](#) • [Instrucțiunile de utilizare](#) • [Termene si Condiții](#) | [Business](#) • [Careers](#) • [Contact](#)

© Mediatelly • v. 5.27.0 (5.8)

SITE-URI ȘI APLICAȚII

Lista Medicamentelor Mediatelly <https://mediately.co/ro/drugs>

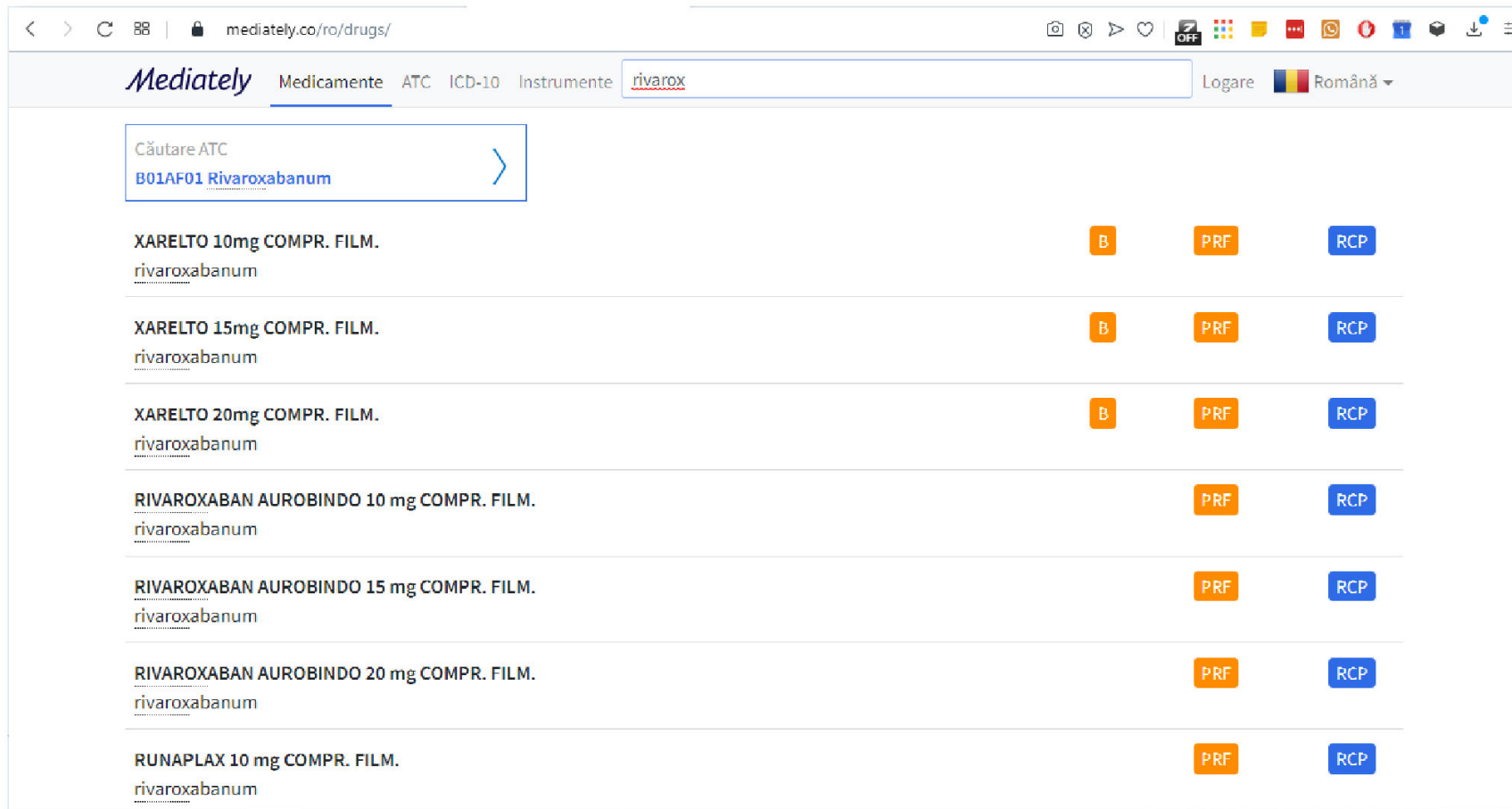

Medicament	ATC	Status
XARELTO 10mg COMPR. FILM. rivaroxabanum	B	PRF, RCP
XARELTO 15mg COMPR. FILM. rivaroxabanum	B	PRF, RCP
XARELTO 20mg COMPR. FILM. rivaroxabanum	B	PRF, RCP
RIVAROXABAN AUROBINDO 10 mg COMPR. FILM. rivaroxabanum		PRF, RCP
RIVAROXABAN AUROBINDO 15 mg COMPR. FILM. rivaroxabanum		PRF, RCP
RIVAROXABAN AUROBINDO 20 mg COMPR. FILM. rivaroxabanum		PRF, RCP
RUNAPLAX 10 mg COMPR. FILM. rivaroxabanum		PRF, RCP

SITE-URI ȘI APLICAȚII

Lista Medicamentelor Mediatelly

<https://mediately.co/ro/drugs>

XARELTO 10mg COMPR. FILM.
B01AF01 • RIVAROXABANUM

Informații de baza

LISTA DE COMPENSARE
B - B: Lista medicamentelor cu nivel de compensare 50% din prețul de referință.

EMITERE DE INFORMAȚII
PRF - Medicamente care se eliberează cu prescripție medicală, prescripție care rămâne în farmacie și nu se reînnoiește

RESTRICȚII PE BAZĂ DE REȚETĂ
** Tratamentul cu medicamentele corespunzătoare DCI-urilor notate cu (**) se efectuează pe baza protocolului terapeutic elaborat de comisiile de specialitate ale Ministerului Sănătății;

CONTINUARE PRESCRIERE MEDIC FAMILIE
da-indicația prevenție AVC la pacienții cu FANV și tratamentul TVP și EP, inclusiv prevenția pentru formele recurente de TVP și EP

FORMA FARMACEUTICĂ
COMPR. FILM.

DEȚINĂTORUL DE LICENȚĂ
BAYER AG - GERMANIA

SITE-URI ȘI APLICAȚII

Lista Medicamentelor Mediatelly <https://mediately.co/ro/drugs>

Mediatelly Medicamente ATC ICD-10 Instrumente Căutare după numele medicamentului sau substanța activă Logare Română

Ambalare

Cutie cu blister PP/Al x 10 compr. film.

B	116,67 RON	85,27 RON
LISTA DE	PREȚ	CO-PLATA
COMPENSAR		
E		

Protocoale terapeutice:
DCI RIVAROXABANUM 10 mg, 15 mg, 20 mg

1. Indicații

1. Prevenirea accidentului vascular cerebral și a emboliei sistemice la pacienții adulți cu fibrilație atrială non-valvulară și cu unul sau mai mulți factori de risc, cum sunt: accidentul vascular cerebral sau accidentul ischemic tranzitor în antecedente; vârstă ≥ 75 ani; hipertensiune arterială; diabet zaharat; insuficiență cardiacă simptomatică (clasa NYHA ≥ II).
Această indicație se codifică la

Informații de baza

Ambalare
RCP

SITE-URI ȘI APLICAȚII

Lista Medicamentelor Mediatelny Aplicație pentru mobil

- Navigation:** Back arrows and a star icon are visible at the top of each page.
- Medication Name:** 'BETALOC ZOK 50 mg C...' is displayed at the top of the main content area.
- Navigation Tabs:** 'INFORMAȚII', 'RCP', 'PARALELE', and 'AMBALARE' are visible as navigation options.
- Left Panel (Medication Details):**
 - Indicații** (Indications)
 - Dozaj** (Dosage)
 - Date clinice** (Clinical data)
 - Ambalare și preț** (Packaging and price)
 - Informații referitoare la prescripția medicală** (Information regarding medical prescription):
 - Restricții pe bază de rețetă (Prescription-based restrictions): GX... [citește mai mult +](#)
 - Protocoale terapeutice (Therapeutic protocols): Fără restricții (Without restrictions)
 - Emitere de informații (Information release): P6L: Medicamente eliberate cu prescr... [citește mai mult +](#)
 - Lista de compensare (Compensation list): În funcție de ambalaj. Pentru detalii, verificați informațiile de pe ambalaj. [ambalare](#)
- Right Panel (Clinical Data):**
 - Date clinice** (Clinical data):
 - Indicații** (Indications)
 - Dozaj** (Dosage)
 - Contraindicații** (Contraindications)
 - Atenționări** (Warnings)
 - Interacțiuni** (Interactions)
 - Sarcina** (Pregnancy)
 - Conduc auto** (Driving)
 - Reacții adverse** (Adverse reactions)
 - Supradozaj** (Overdose)
 - Proprietăți farmacologice** (Pharmacological properties):
 - Proprietăți farmacodinamice (Pharmacodynamic properties)
 - Medication Details:**
 - Cutie cu 1 flac. PEID x 30 compr. elib. prel.
 - Preț: 11,42 RON; Co-plata: 5,19 RON
 - Lista de compensare: C1: Lista medicamentelor cu procent ... [citește mai mult +](#)
 - Restricții pe bază de rețetă: GX... [citește mai mult +](#)
 - Cutie cu 1 flac. PEID x 30 compr. elib. prel.
 - Preț: 11,42 RON; Co-plata: 8,28 RON
 - Lista de compensare: A: Lista medicamentelor cu nivel de c... [citește mai mult +](#)
- Bottom Panel (Instruments):**
 - Instrumente** (Instruments): Search bar 'Căutare instrumente'.
 - Instrumente recente** (Recent instruments):
 - DLQI** (Index dermatologic de calitate a vieții) CE
 - Toate instrumentele** (All instruments):
 - APGAR Score** (Assesses neonates 1 and 5 minutes after birth) CE
 - ATC** (Sistem de clasificare anatomică, terapeutică și chimică a medicamentelor)
 - BMI** (Body Mass Index) CE
 - BSA** (Body Surface Area) CE
 - Canadian Guidelines for MS** (Treatment optimization in multiple sclerosis)
 - Canrini score**
 - Navigation:** Medicamente, Instrumente, ICD-10, Setări.

SITE-URI ȘI APLICAȚII

Medscape
www.medscape.com

Edition: **ENGLISH** DEUTSCH ESPAÑOL FRANÇAIS PORTUGUÊS

A la

25 Medscape

NEWS & PERSPECTIVE **DRUGS & DISEASES** CME & EDUCATION ACADEMY VIDEO

SPECIAL COVERAGE Novel Coronavirus Resource Center [Read More >](#)

Search 15,000+ drugs, diseases and procedures

EXPLORE

Drugs, OTCs, & Herbals

Diseases & Conditions

Procedures

Anatomy

Cases, Quizzes, & Trends

Latest Clinical Guidelines

Classifications & Protocols

Laboratory Medicine

Slideshow Collections

TOOLS

Drug Interaction Checker

Pill Identifier

Calculators

Interactive Diagnostics

MEDLINE

Aplicație

Medscape

Search Medscape

Drugs

Interaction
Checker

Conditions

Procedures

Decision Point

Calculators

Pill Identifier

More

SPECIAL COVERAGE

Novel Coronavirus Resource Center

[Read More](#)

[SHARE](#)

NEWS

Home

News

Education

Saved

SITE-URI ȘI APLICAȚII

MD Calc

www.mdcalc.com

- Creatinine Clearance (Cockcroft-Gault Equation)**: Calculates CrCl according to the Cockcroft-Gault equation.
- CHA₂DS₂-VASc Score for Atrial Fibrillation Stroke Risk**: Calculates stroke risk for patients with atrial fibrillation, possibly better than the CHADS₂ Score.
- Calcium Correction for Hypoalbuminemia**: Calculates a corrected calcium level for patients with hypoalbuminemia.

Aplicație

- CKD-EPI Equations for GFR**: Estimates GFR.
- Steroid Conversion**: Steroid dosing equivalencies.
- Free Water Deficit in Hypernatremia**: Free water deficit by estimated total body water.
- Corrected QT (QTc)**: Corrects QT interval.
- ATLAS Score for C. Diff. Colitis**: C. diff therapy response.
- Glasgow Coma Scale (GCS)**: Objective level of consciousness.
- Morphine Milligram Equivalents**: Calculates MME.
- Bicarbonate Deficit**

SITE-URI ȘI APLICAȚII

ESC Clinical Practice Guidelines

www.escardio.org

www.escardio.org/Guidelines/Clinical-Practice-Guidelines

Associations Working Groups Councils Search Sign in to My ESC Membership

ESC European Society of Cardiology

The ESC Congresses & Events Journals Guidelines Education Research

Clinical Practice Guidelines

CLICK HERE TO PICK YOUR TOPIC

- 2019 Diabetes, pre-Diabetes and Cardiovascular Disease
- 2019 Dyslipidaemias
- 2019 Acute Pulmonary Embolism
- 2019 Supraventricular Tachycardia
- 2019 Chronic Coronary Syndromes

2018

- 2018 ESC/ESH Arterial Hypertension
- 2018 Fourth Universal Definition of Myocardial Infarction
- 2018 Syncope
- 2018 ESC/EACTS Myocardial Revascularization
- 2018 Cardiovascular Diseases during Pregnancy

2017

- 2017 Valvular Heart Disease
- 2017 Focused Update on Dual Antiplatelet Therapy (DAPT)
- 2017 Peripheral Arterial Disease
- 2017 Acute Myocardial Infarction in Patients Presenting with ST-

ESC Pocket Guidelines

Aplicație

ESC Pocket Guidelines

Search

My ESC Guidelines More GL+

- ESC Summary Cards
- ESC Essential Messages
- DM
- Dyslip
- SVT
- CCS
- PE
- HTN
- STEMI
- AFib
- HF
- ESC Congress Sessions
- IE
- Pericard

CONCLUZII

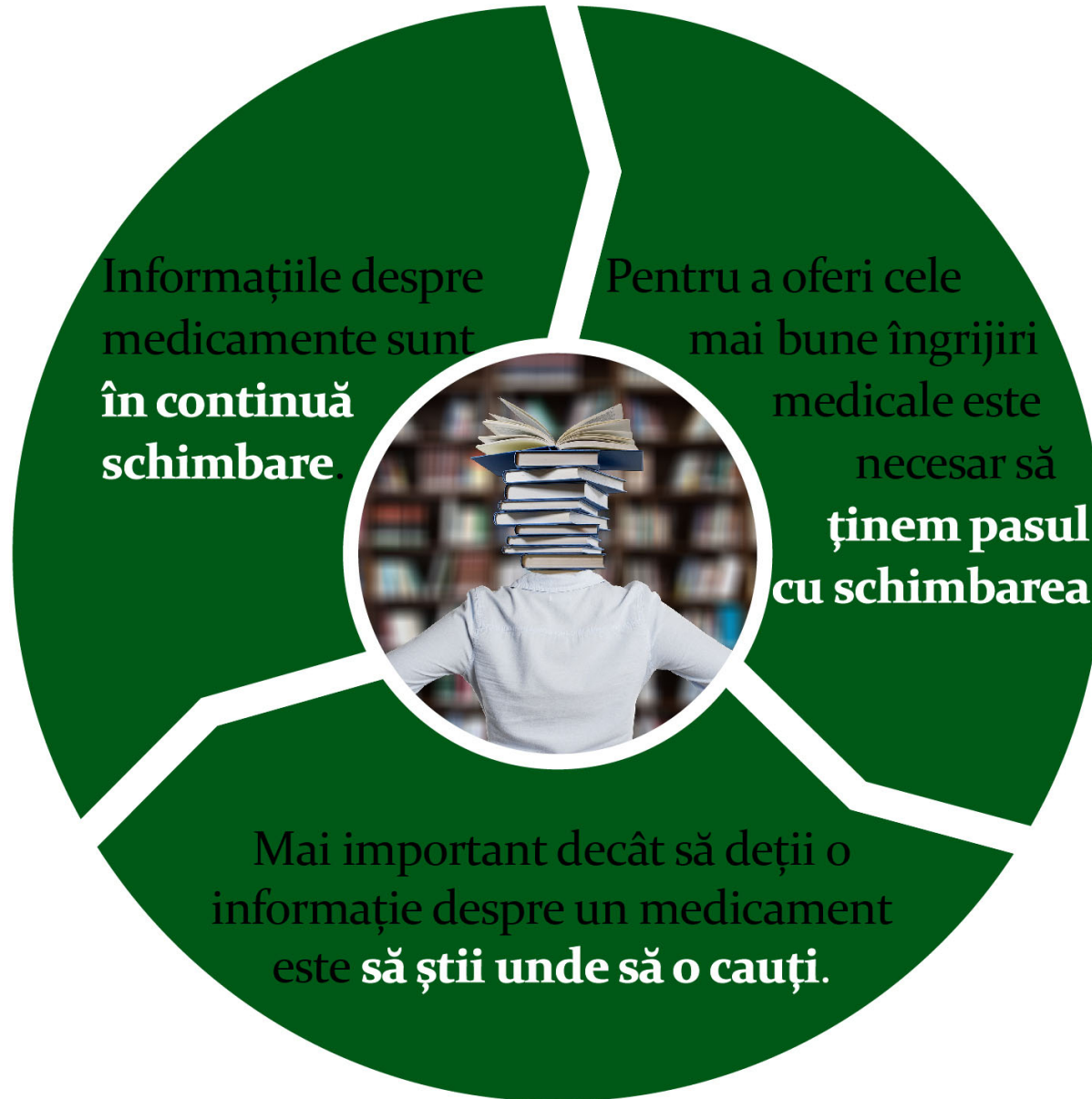

HEALTHIFIER
SCIENCE-BASED HEALTHCARE

**Vă mulțumesc
pentru atenție!**

Întrebări...?