

ACTIVITATEA PROFILACTICA IN CABINETUL MEDICULUI DE FAMILIE

Cerinte

Necesitati

Realitati curente

Prof. univ. dr. Codruta Nemet

23 Octombrie 2021

Epidemiologia:

- Epi: *peste*
- Demos: *popor*

Obiect de studiu: *o populatie* umana definita prin diverse criterii :

- geografice,
- sociale,
- culturale, etc

Dintr-o zona anume,

La un anumit moment in timp



Cheltuielile pentru sănătate sunt mai mici în România decât în orice altă țară din UE

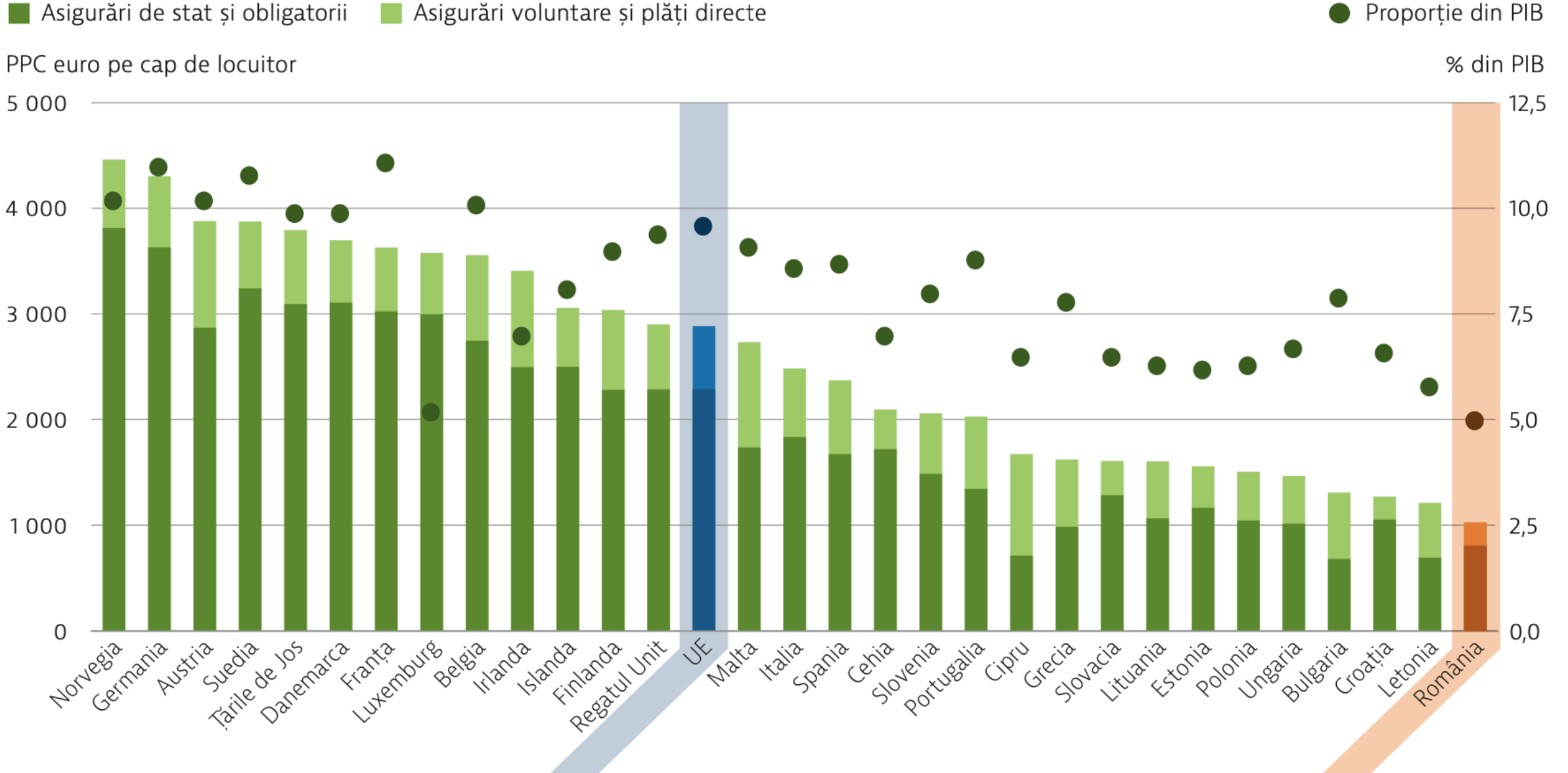

Sursa: Statisticile OCDE din 2019 în domeniul sănătății (datele se referă la anul 2017).

Finanțarea asistenței medicale este orientată către serviciile spitalicești

PPC EUR pe cap de locuitor

România

UE

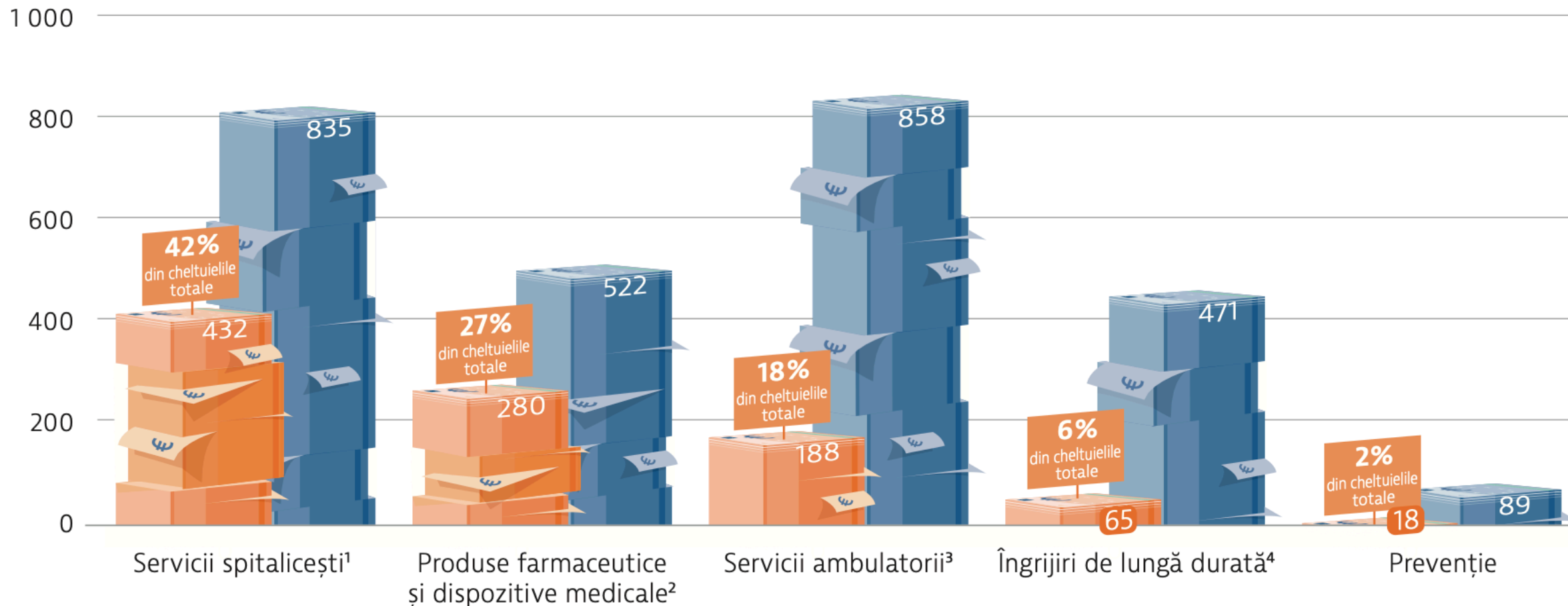

Note: Nu sunt incluse cheltuielile administrative. 1. Include serviciile medicale curative și de recuperare în spitale și în alte unități; 2. Include numai piața serviciilor ambulatorii; 3. Include serviciile de îngrijire la domiciliu; 4. Include numai componenta de sănătate.

Surse: Statisticile OCDE din 2019 în domeniul sănătății; Baza de date Eurostat (datele se referă la anul 2017).

Ratele de vaccinare sunt mult sub media

UE

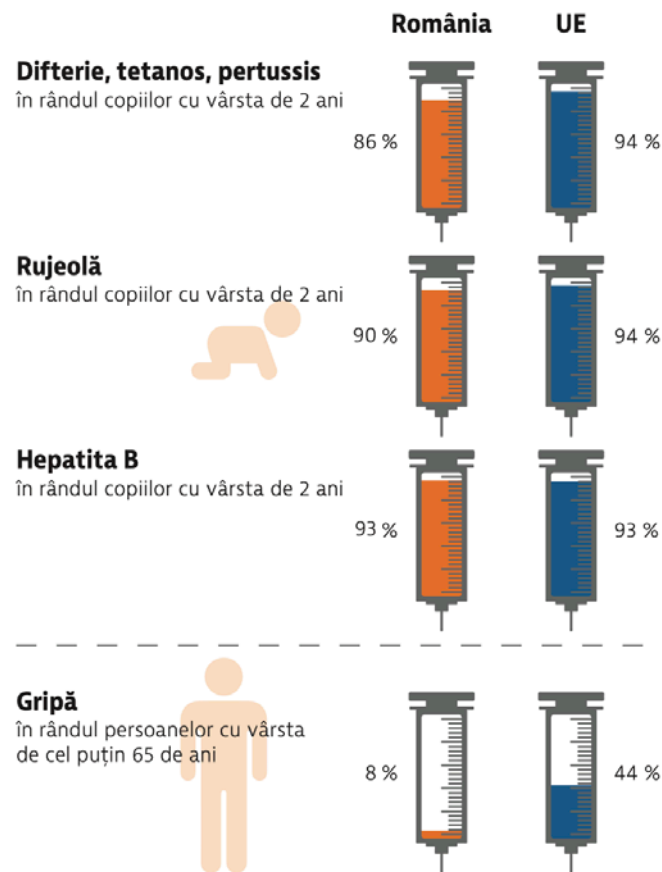

Notă: Datele se referă la a treia doză pentru difterie, tetanos, pertussis și hepatită B și la prima doză pentru rujeolă.

Sursa: Registrul de date al Observatorului Global de Sănătate, al OMS/UNICEF, referitor la copii (datele se referă la anul 2018); Statisticile OCDE

Asistența medicală ambulatorie rămâne insuficient utilizată în România

Numărul de consultații la medic pe persoană

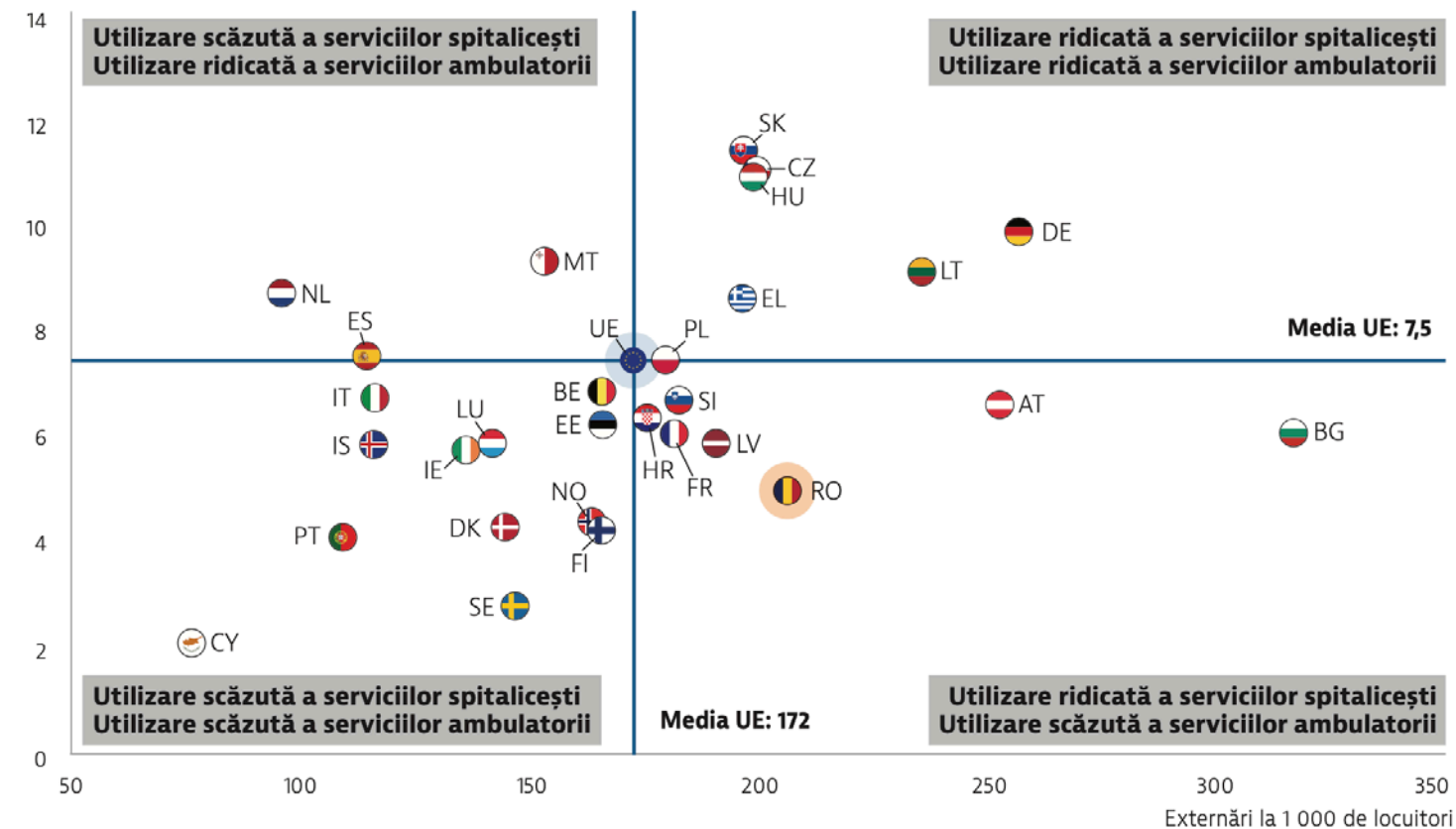

Notă: Datele privind consultațiile la medic sunt estimative pentru Grecia și Malta.

Sursa: Baza de date Eurostat. Statistici OCDE în domeniul sănătății (datele se referă la anul 2016 sau la cel mai apropiat an).

Evoluția numărului populației ce revine la un cadru medico-sanitar

2018

1619 pacienti

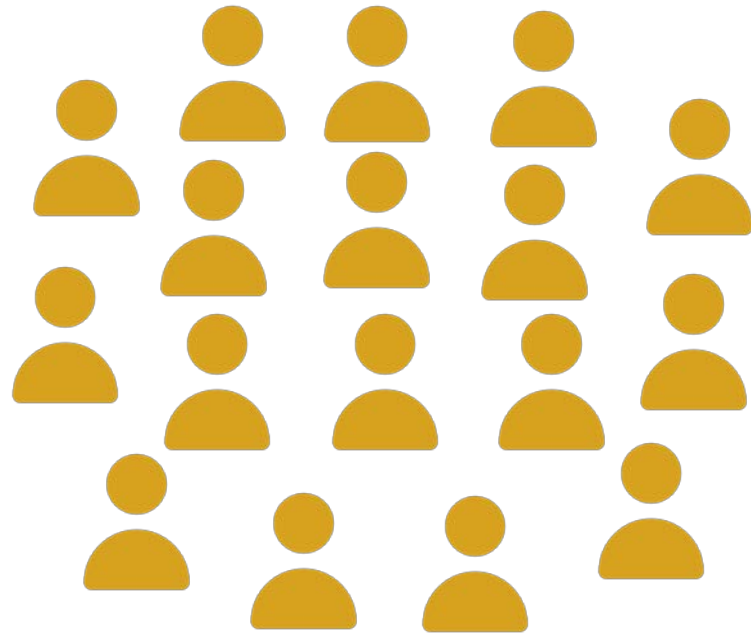

2019

1142 pacienti

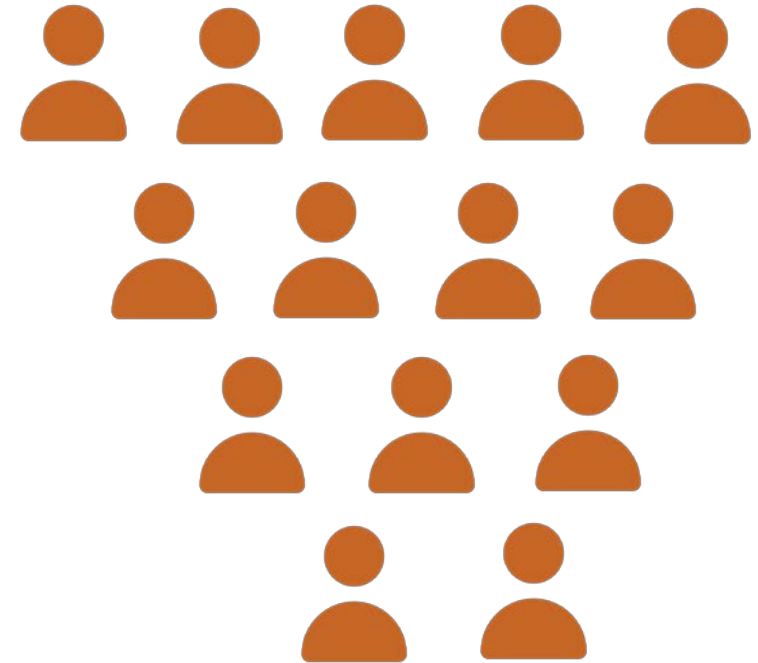

ROMANIA

Medici de familie- 2019

Total : 12187



Urban: 7809

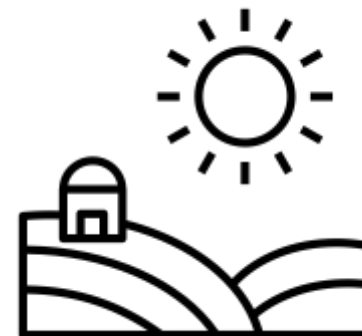

Rural: 4383



Total : 9499



Urban: 6246



Rural: 3253

ROMANIA



Total 12187

Medici de familie 2019

Grupa de varsta	Numar medici de familie
25-34 ani	1200
35-44 ani	2612
45-54 ani	3363
55-64 ani	3907
65-74 ani	1084
>75 ani	21

MEDICI DE FAMILIE



Urban: 7804



Total : 12187



Rural: 4383

Grupa de varsta	Numar medici de familie
25-34 ani	926
35-44 ani	1628
45-54 ani	2026
55-64 ani	2564
65-74 ani	652
>75 ani	8

Grupa de varsta	Numar medici de familie
25-34 ani	274
35-44 ani	984
45-54 ani	1337
55-64 ani	1343
65-74 ani	432
>75 ani	13

2019 MEDICINA DE FAMILIE - REZIDENTIAT



Total : 12187



Medici Rezidenti: 551

In 2019 -392 locuri MF + 6 posturi

In 2020 -221 locuri MF + 10 posturi

In 2021 - 173 locuri MF **SUCCES**

In sacul greu pe care-l duce medicul de familie in activitatile zilnice

- *activitatile profilactice* ar trebui sa cantareasca ceva!

In acest context medicul de familie nu e suficient sa vrea sa-si acopere si activitatile profilactice care se cer ci trebuie sa si poata!

Voi puteti ?

Care e realitatea curenta?



Family Doctor

Dar posibilitatile in activitatea zilnica a cabinetului versus cerintele acute?

ACTIVITATEA PROFILACTICA IN CABINETUL MEDICULUI DE FAMILIE

PROFILAXIE < fr. *prophylaxie*, cf. lat. *pro* – înainte, *phylaxis* – protecție].

1 Totalitate a măsurilor medico-sanitare care se iau pentru prevenirea apariției și răspândirii bolilor.

2 Totalitate a activităților cu caracter preventiv care stau la baza principiilor de ocrotire a sănătății publice.

3 Ramură a medicinei care se ocupă cu profilaxia.

PROFILACTIC ~ă : fr *prophylactique*]

1. Referitor la profilaxie

2 . Care apără organismul de boli S

3.Care se ocupă cu mijloacele de apărare a organismului împotriva bolilor, de combatere a condițiilor care favorizează apariția acestora

Medicii de familie romani se confrunta;

- sistemul birocratic al hartiilor, raportarilor evidentelor
- functionarea sistemului informatic
- imposibilitatea de elabora unui diagnostic corect la nivelul cabinetului
- imposibilitatea de a oferi activitati de screening la nivelul cabinetului pentru diferite categorii de pacienti



Raportare



Protocoale

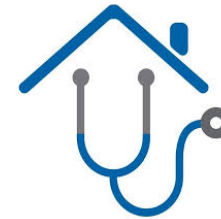

Consultatie/Diagnostic

Romania

PACHET DE SERVICII MEDICALE DE BAZA

Servicii profilactice

1. Examen de bilant al copilului pana la 18 luni - urmarirea dezvoltarii fizice si psihomotorie
2. Supravegherea gravidei pe durata sarcinii si a lauzei consilierea pre si post testare pentru Hues a femeii gravide
3. Examen de bilant : control medical anual obligatoriu copiii 2 - 18
4. Control medical anual obligatoriu pentru asigurati > 18 ani pentru prevenirea bolilor consecinte majore in morbiditate si mortalitate
5. Servicii de planificare familiala
6. Imunizari conform Programului national de imunizari
7. Educatie medico-sanitara si consiliere u prevenire si combatere factori de risc cardiovascular oncologic consilierea antidrog
8. Controale periodice pentru afectiunile care necesita dispensarizare
9. Depistare bolnav TBC nou, descoperit activ de medicul de familie, trimis si confirmat de specialist



CU CE PERSONAL ISI REZOLVA MEDICUL ACTIVITATEA IN CABINETUL DE MEDICINA DE FAMILIE ????????

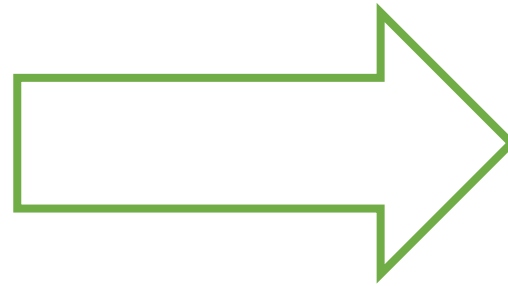
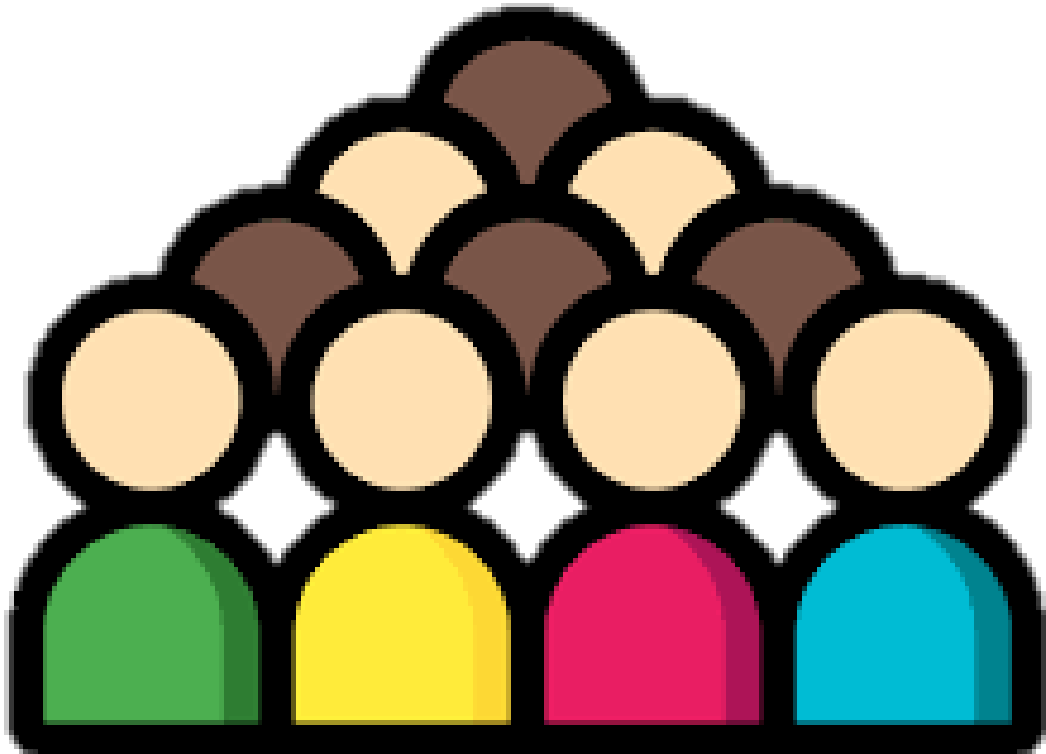

Conform legislatiei in vigoare la 1000 pacienti inscrisi este necesar **UN** asistent medical.

CU CE PERSONAL ISI REZOLVA MEDICUL ACTIVITATEA IN CABINETUL DE MEDICINA DE FAMILIE

Anterior anului 1999 (reformeii sanitare din România), dispensarele aveau acces la un personal mult mai numeros

asistent medical de cabinet ,

asistent pediatru ,

asistent obstetrica,

asistent igiena ,

personal dedicat activităților de secretariat și administrative.

In România de **AZI asistenta medical de cabinet** este mai degrabă o **asistentă a medicului** sau chiar o **simplă secretară**.

- **Ce este de facut?**

Romanii ocolesc sistemul de asistenta primara indreptandu-se spre spitale sau serviciile UPU

SUNT NECESARE initiative de sprijinire a asistentei medicale primare prin:

- finantare corecta,
- marirea numarului de personal mediu specializat
- prezenta unui personal cu responsabilitati administrative,
- dotari care sa permita elaborarea unui diagnostic cat mai corect

Proceduri si examinari efectuate de medicii de familie in Marea Britanie

Munca unui medic de familie depinde de tipul de cabinet pe care il detine-privat sau de tip clinica cu mai multe specialitati prezente-

- Examinare clinica, diagnosticarea pacientului sau monitorizarea patologiei
- Efectuarea de teste de laborator rapide bine diversificate
- Interpretarea rezultatelor investigatiilor
- BSL(Basic Life Support) si proceduri de urgenta

Marea Britanie

Cabinet de medic de familie

- **Medicii de familie** lucreaza in cadrul unei **echipe multidisciplinare** care ajuta la sustinerea holistica a ingrijirii unui pacient
 - ✓ Asistenta
 - ✓ Moasa
 - ✓ Farmacist
 - ✓ Medici asociati
 - ✓ Psihiatri
 - ✓ Geriatrii sau medici din patologia asociata geriatriei
- Medicina preventiva si Promovarea sanatatii -activitati importante: cabinet de imunizare, si cabinet cu activitati de a sustine incetarea fumatului,cabinet pentru sustinerea si informarea pacientilor despre un stil de viata sanatos.
- **Toate acestea sunt disponibile in cadrul unei consultatii de medicina de familie.**

Marea Britanie

Cabinet de medic de familie

- rol- esential in pastrarea sigurantei unui copil sau adult aflat intr-o situatie vulnerabila sau in cazul unui adult fiind obligati sa contacteze agentii statului pentru a lua masuri si de a asigura siguranta pacientului
- rol - foarte important in managementul patologiilor acute cat si cronice.

Australia- Cabinet de medic de familie



Servicii medicale	Rol
Servicii oferite in clinica	Medic de familie Asistenti Personal medical asociat
Servicii administrative	Receptionist, manager financiar, contabil
Servicii de busnise	Manager bussines
Servicii operationale	Manager de clinica
Servicii de It/software	Consultant de IT
Servicii multiculturalare	Personal medical multicultural si/sau personal medical specializat in minoritati

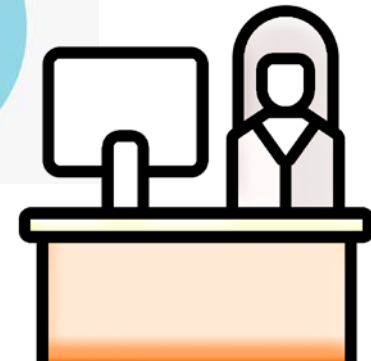

Va multumesc
pentru atentie!

Contact:

codruta_nemet@yahoo.com

