



Webinar dedicat medicilor de familie, creditat EMC

## Practic - de ce, pentru ce, când și în ce condiții putem apela la MF?

Tema dezbaterii: Unde se regăsește medicul de familie în afară de CMI ?

**20-21 septembrie 2024**

Coordonator științific: **Prof. univ. dr. Egidia Miftode**

Suport logistic înscrieri: **Mihaela Marcu**

Tel: **0756 030 393**

E-mail: **mihaela.marcu@houston.ro**

Manager proiect: **Luiza Grosu**

Mail: **luiza.grosu@houston.ro**



# Fața nevăzută a hepatitelor virale

**Mihaela UDRESCU**

- **OMS 2016- eradicarea hepatitei virale până în 2030**

(reducere cu 90% a incidenței și o reducere cu 65% a mortalității, în comparație cu baza de referință din 2015)

- Conform raportului privind hepatita al OMS din 2017, infecțiile cronice cu virusul hepatitic B (VHB) și virusul hepatitic C (VHC) au fost responsabile pentru 96% din cele 1,3 milioane de decese cauzate de virusurile hepatitice la nivel mondial în 2015, dintre care 720 000 au avut loc în stadiul de ciroză.

# Hepatita B

- Infecție cronică cu virus hepatitic B (20% din infecțiile acute cronicizează)
- Tratament a la long
- Vaccinare

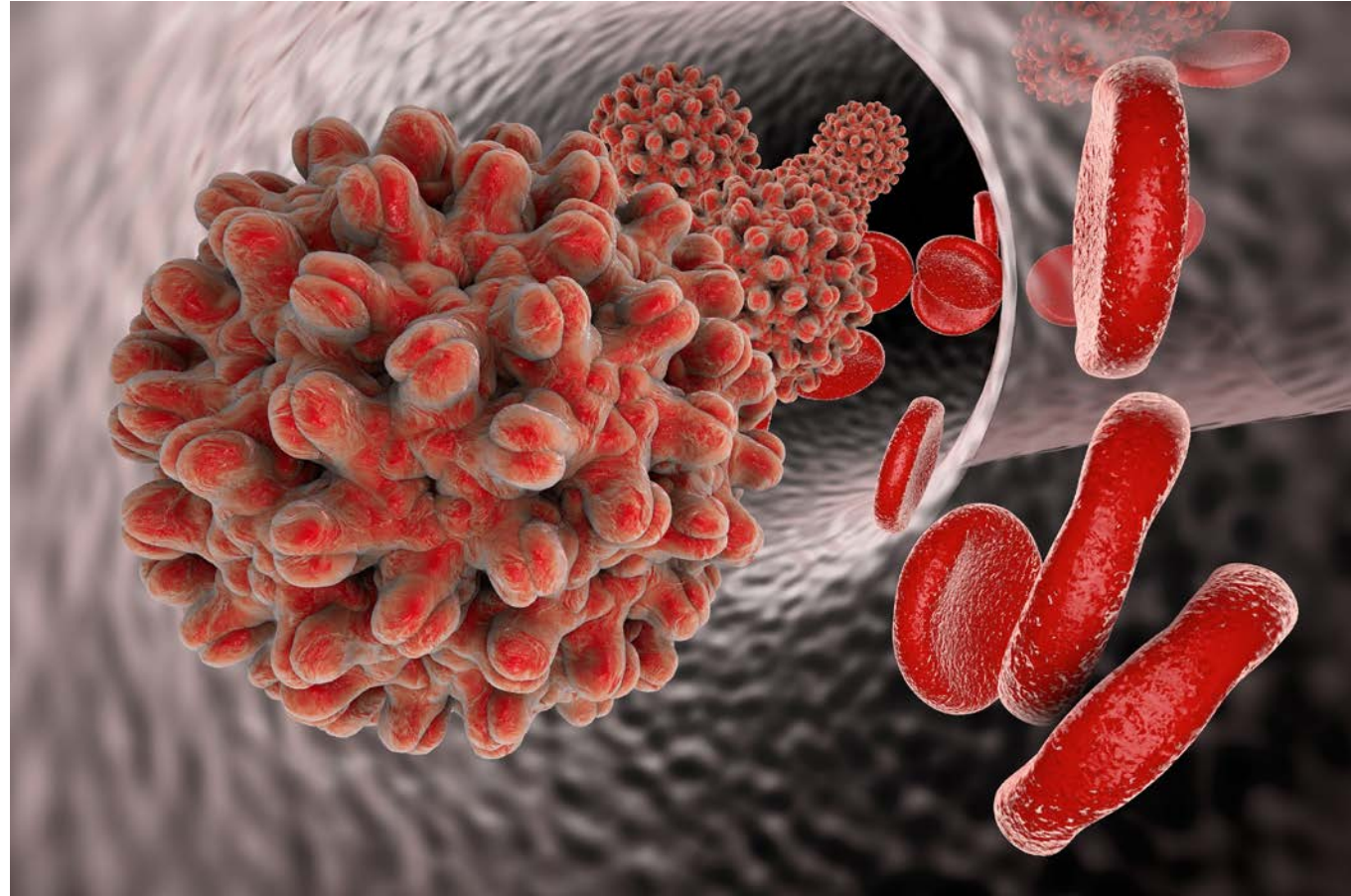

Page last reviewed: July 28, 2020

Content source: [Division of Viral Hepatitis, National Center for HIV/AIDS, Viral Hepatitis, STD, and TB Prevention](https://www.cdc.gov/hepatitis/hbv/bfaq.htm)

<https://www.cdc.gov/hepatitis/hbv/bfaq.htm>

Shutterstock Image ID: 329634986

# Hepatita C

- Infecție cronică cu virus hepatitic C (50-80% din infecțiile acute cronicizează)
- Tratament de maxim 3 luni
- Nu există vaccin

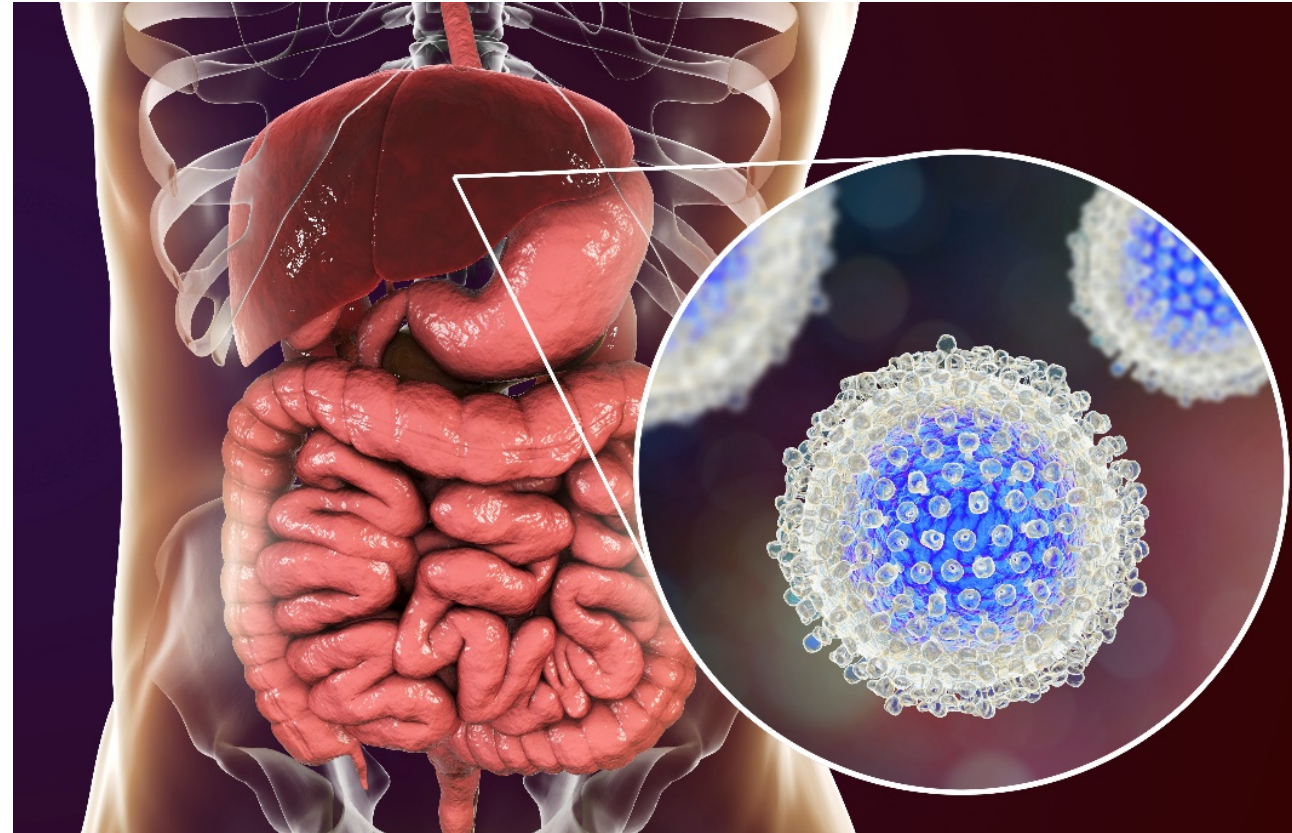

<https://www.cdc.gov/hepatitis/index.htm>

<https://www.shutterstock.com/editor/image/hepatitis-c-virus-infection-medical-concept-1062329498>

# Testare markeri hepatită virală

Din 2018 putem recomanda

**AgHbs și anti HCV tuturor persoanelor  
asigurate**



**ORDIN**

privind aprobarea Normelor metodologice de aplicare a Hotărârii Guvernului nr. 521/2023 pentru aprobarea pachetelor de servicii și a contractului-cadru care reglementează condițiile acordării asistenței medicale, a medicamentelor și a dispozitivelor medicale în cadrul sistemului de asigurări sociale de sănătate

Având în vedere Referatul de aprobare nr. AR 9750 din 30.05.2023 al Ministerului Sănătății și nr. DG 2086 din 29.05.2023 al Casei Naționale de Asigurări de Sănătate,

în temeiul prevederilor:

- art. 229 alin. (4) și art. 291 alin. (2) din titlul VIII "Asigurări sociale de sănătate" din Legea nr. 95/2006 privind reforma în domeniul sănătății, republicată, cu modificările și completările ulterioare;
- Hotărârii Guvernului nr. 521/2023 pentru aprobarea pachetelor de servicii și a contractului-cadru care reglementează condițiile acordării asistenței medicale, a medicamentelor și a dispozitivelor medicale în cadrul sistemului de asigurări sociale de sănătate;
- art. 7 alin. (4) din Hotărârea Guvernului nr. 144/2010 privind organizarea și funcționarea Ministerului Sănătății, cu modificările și completările ulterioare;
- art. 17 alin. (5) din Hotărârea Guvernului nr. 972/2006 pentru aprobarea Statutului Casei Naționale de Asigurări de Sănătate, cu modificările și completările ulterioare,

**ministrul sănătății și președintele Casei Naționale de Asigurări de Sănătate emit următorul ordin:**

---

**Norme Contract Cadru 2023**

## Norme Co-Ca Anexa 2C, pag 231

56.	2.2510	Hormonul luteinizant (LH)	30,04
57.	2.2514	Cortizol	35,14
58.	2.2521	Testosteron	39,27
59.	2.2522	Estradiol	31,07
60.	2.2523	Progesteron	33,02
61.	2.2525	Prolactină	31,92
62.	2.327091	Anti HAV IgM*2)	44,21
63.	2.327092	Ag HBs*1) *16)	35,22
64.	2.327093	Anticorpi Anti HCV*1) *16)	64,90
65.	2.32710	Testare HIV la gravida 1) *16)	41,98
66.	2.40000	ASLO*1)	12,98
67.	2.40010	VDRL*1) sau RPR*1) *16)	6,68
68.	2.40013	Confirmare TPHA*4)	14,70
69.	2.40203	Antigen Helicobacter Pylori*1)	43,48
70.	2.430011	Complement seric C3	14,14
71.	2.430012	Complement seric C4	14,14
72.	2.43010	IgG seric	19,27
73.	2.43011	IgA seric	19,27
74.	2.43012	IgM seric	19,70

## Norme Co-Ca Anexa 2C, pag 233

		DIAGNOSTICUL	
107.	2.9160	Examen citologic cervico-vaginal Babeş-Papanicolau*1) *16)	48,70
108.	2.9025	Citodiagnostic lichid de puncție	89,00

### NOTA 1:

\*) Un set cuprinde 1 - 4 teste și se decontează maxim 2 seturi; se efectuează la recomandarea medicilor de specialitate din specialitățile oncologie și hematologie sau fără recomandarea medicului specialist pe răspunderea medicului de specialitate anatomie patologică atunci când apreciază necesar pentru stabilirea diagnosticului.

\*\*\*) Laboratoarele înscriu pe buletinele de analiză rata estimată a filtrării glomerulare (eRGF) prin formula CKD-EPI 2009 la fiecare determinare a creatininei serice. În situația în care pe buletinele de analiză

asigurări de sănătate.

\*1) **Investigații paraclinice ce pot fi recomandate și de medicii de familie și de medicii cu supraspecializare/competență/atestat de îngrijiri paliative care au încheiat contract cu casele de asigurări de sănătate pentru furnizare de îngrijiri paliative în ambulatoriul clinic.**

\*2) Investigații paraclinice ce pot fi recomandate și de medicii de familie numai pentru gravide și contactii cazurilor diagnosticate de medicii de specialitate.

\*3) Se decontează numai dacă este efectuat de medicul de laborator sau de specialiști cu studii superioare nemedicale care au specializare în hematologie în cazul în care hemoleucograma completă prezintă modificări de parametri, fără recomandarea medicului specialist sau de familie, pe răspunderea medicului de laborator.

\*4) Se decontează numai în cazul în care VDRL sau RPR este pozitiv, fără recomandarea medicului de familie sau a medicului de specialitate din specialitățile clinice, pe răspunderea medicului de laborator.

\*5) Se decontează numai în cazul în care cultura este pozitivă, fără recomandarea medicului de familie sau de specialitate din specialitățile clinice, pe răspunderea medicului de laborator/microbiologie medicală.



pentru diabetul zaharat, cu ocazia acordării altor tipuri de consultații, dacă persoana nu a mai efectuat investigațiile recomandate în ultimele 6 luni.

\*11) Investigații ce pot fi solicitate de către medicii cu specialitatea boli infecțioase, oncologie și de medicii specialiști care supraveghează bolnavii cu transplant.

\*12) Investigații ce pot fi solicitate și recoltate de către medicii cu specialitatea ORL.

\*13) Investigația se recomandă numai în contextul unor infecții tegumentare recurente care sugerează existența portajului.

\*14) Investigații ce pot fi solicitate și recoltate de către medicii cu specialitatea oftalmologie.

~~\*15) Investigații ce pot fi solicitate și recoltate de către medicii cu specialități chirurgicale.~~

\*16) Investigații paraclinice ce pot fi recomandate și ca urmare a consultațiilor de monitorizare a evoluției sarcinii.

NOTA 2. Pentru culturile bacteriene și fungice, prețul include toate etapele diagnosticului: examene microscopice, cultură și identificare.

NOTA 3: Toate examinările histopatologice, citologice și imunohistochimice (cu excepția testelor imunohistochimice) din pachetul de bază din ambulatoriu se efectuează numai pentru probele recoltate în cabinetele de specialitate din ambulatoriu; din piesele recoltate din ambulatoriu pot fi prelevate maxim 6 blocuri.

NOTA 4: Investigațiile paraclinice - analize de laborator recomandate de medicul de familie urmare a consultațiilor preventive pentru copii cu vârsta cuprinsă între 2 și 18 ani, precum și pentru persoanele asimptomatice peste 18 ani, prevăzute la nota 1 de la punctul 1.2.1, respectiv nota 1 de la punctul 1.2.3 de la lit. B din anexa nr. 1 la prezentul ordin, se efectuează pe baza biletului de trimitere eliberat de medicul de familie; biletul de trimitere se întocmește distinct pentru aceste investigații paraclinice și are completat câmpul corespunzător prevenției.

# Argumente pro testare



O persoană are 1.....n afecțiuni





O persoană are 1.....n afecțiuni

Afecțiune gravă  
ce necesită  
tratament  
imunosupresiv



O persoană are 1.....n afecțiuni

Afecțiuni gravă  
ce necesită  
tratament  
imunosupresiv

Declanșează  
activarea unor  
afecțiuni  
preexistente  
(hepatita virală B/C)





Cum ar fi fost dacă avea hepatita cronică B/C depistată anterior?



O persoană are .....



- lichen plan (1%):



- porfiria cutanea tarda:





## Crioglobulinemia mixtă

- este o vasculită sistemică cauzată de depunerea complexelor imune circulante în **vasele mici**.
- formarea acestor complexe are loc prin agregarea IgG-anti-HCV cu fragmente de virus C:

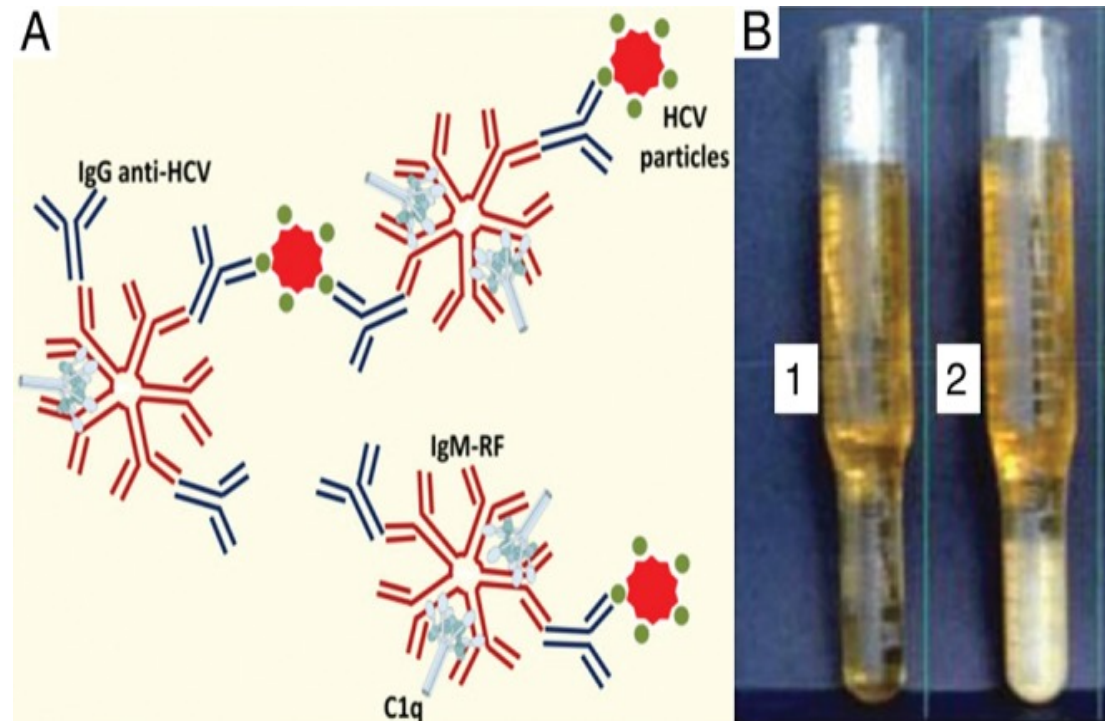

## **Manifestări extrahepatice ale infecției cronice cu VHC: (cutanate, reumatologice, neurologice)**

- Porfirie cutanată târzie
- Crioglobulinemia mixtă
- Lichenul plan
- Eritem nodos
- Artrite
- Sindrom Sjogren
- Glomerulonefrite membrano-proliferative
- Purpură trombocitopenică idiopatică





**Vă mulțumesc!**  
**[www.gastromf.ro](http://www.gastromf.ro)**